

長浜市商工会からのお知らせ



令和6年5月1日（第65号）

 **長浜市商工会**

TEL：0749-78-2121

FAX：0749-78-1300

情報配信専用e-mail：news@nagahamasci.or.jp

<目次>

◆各種説明会・セミナーのご案内

- ① 令和6年6月スタート！ 「定額減税説明会（給与支払者向け）」開催について
- ② 事業変革に活かす！ 「Chat-GPT基礎&応用セミナー」のご案内
- ③ 令和6年度北部地域起業家育成支援事業 「出店準備セミナー」開催について
- ④ リーダーになるための基本行動を身につける！ 「新任管理者研修」のご案内
- ⑤ 「企業と高等学校等進路担当教諭を対象とした情報交換会」開催について

◆支援事業・補助金・助成金のご案内

- ⑥ 中小企業者の事業承継を応援します！ 「事業承継円滑化補助金」のご案内
- ⑦ 事業の再構築に挑戦する方へ！ 「事業再構築補助金」のご案内
- ⑧ 未来を見据えた意欲的な取組を応援します！ 「滋賀県未来投資総合補助金」のご案内（再掲）
- ⑨ 滋賀県の発酵を盛り上げる取組を幅広く応援します！ 「滋賀県発酵産業成長促進化プロジェクト事業」のご案内
- ⑩ 令和6年度企業人材のDXスキル強化支援事業！ 「DX推進補助金」のご案内
- ⑪ 働き方を見直しませんか！ 「働き方改革推進支援助成金」のご案内
- ⑫ 地域社会の課題解決を目指す！ 「ちいさな企業新事業応援補助金」のご案内
- ⑬ 「長浜市地域脱炭素化モデル事業」の実施について

◆各種説明会・セミナーのご案内

① 令和6年6月スタート！ 「定額減税説明会（給与支払者向け）」開催について

令和6年度税制改正に伴い、令和6年分所得税について定額による所得税額の特別控除（定額減税）が実施されることとなりました。



つきましては、令和6年6月1日以降最初に支払う給与等につき源泉徴収を行う際から定額減税を行うことになるため、スタート直前ではございますが、給与支払者向けの定額減税説明会を開催いたします。

当日は、長浜税務署のご担当者様より、定額減税の仕方や事務処理を行う上での注意点などをわかりやすく解説いただきますので、是非ともこの機会にご参加ください。

日時： 令和6年5月29日（水） 14：00～15：30
会場： 長浜市商工会（長浜市役所湖北分庁舎 大会議室）
内容： 給与支払者向け定額減税について
講師： 長浜税務署 担当者
定員： 60名 ※定員に達し次第受付を終了します。
申込： 長浜市商工会まで電話、FAXにて申し込みください（添付資料あり）
TEL：0749-78-2121 FAX：0749-78-1300
担当： 経営支援課 山内・曾我

② 事業変革に活かす！ 「Chat-GPT基礎&応用セミナー」のご案内

企業や個人の仕事のあり方、進め方を大きく変える可能性のあるツールとして様々な活用が進められています。

本セミナーでは全3回でChat-GPTの基礎から応用までを体感し、自社での事業変革や新規事業創出への活かし方を学ぶことができます。

日時・内容： 令和6年6月5日（水）
01 Chat-GPT基礎セミナー 9：30～12：30
02 Chat-GPT応用セミナー 13：00～16：00
令和6年6月19日（水）
03 Chat-GPT応用力向上セミナー 13：00～16：00

講師： (株)ネクストクリエイション
ギラン・プラタナ氏 清藤貴博氏

参加費： 無料
定員： 10社（1社2名まで） ※1人1台パソコンをご持参ください。
会場： 長浜ビジネスサポートセンター 1階フューチャールーム
対象者： 長浜市で事業をおこなう法人および個人事業主

※ 第2回目、第3回目は有料アカウントの機能を使用します。

申込： 添付資料によりFAX、メール、QRコードからお申し込みください。
主催： 長浜地域雇用創造協議会

③ 令和6年度北部地域起業家育成支援事業 「出店準備セミナー」開催について

北部地域（長浜市、高島市、米原市）に居住し創業後間もない方、北部地域での創業を目指そうとする方、ぜひご参加ください！

セミナー参加者は、北部マーケットに無料で参加できます！



日時・内容：

- 第1回： 令和6年6月28日（金） 13：00～15：00
商品づくり… マーケット出店に向けた商品づくり
- 第2回： 令和6年7月5日（金） 13：00～15：00
決済方法・ECサイト… 決済方法やECサイトの作り方
- 第3回： 令和6年7月12日（金） 13：00～15：00
マーケット出店準備… マーケット出店準備や手続き

受講料： 無料

会場： 文化産業交流会館 第2会議室 （米原市下多良2-137）
オンライン（参加者向けアーカイブ配信あり）

定員： 20名（応募者多数の場合は選考の上決定します）

申込： 添付チラシのQRコードからお申し込みください。

申込期日： 令和6年6月14日（金）

問合せ先： 滋賀県産業支援プラザ 創業支援課

TEL： 077-511-1412

北部マーケットとは・・・ 令和6年11月23日（土・祝）に
えきまちテラス長浜で開催予定のマーケットのことです

セミナーの詳細は下記URLよりご覧ください。

<https://www.shigaplaza.or.jp/news/semina-sogyo-240628-0712/>

④ リーダーになるための基本行動を身につける！ 「新任管理者研修」のご案内

企業を取り巻く経営環境が著しく変化している昨今、組織の中核を担う管理者の役割はさらに重要なものとなります。

本研修では、管理者に求められる役割について理解した上で、管理者として必要となるマネジメントの知識・スキルを学び、自身のリーダーシップ（目標）を設定し、その実現に向けたアクションプランの策定に取り組んでいただきます。

研修期間： 令和6年6月3日（月）～4日（火）

対象者： 新任管理者、管理者候補の方

定員： 20名（先着順）

受講料： 22,000円（税込）

会場： 長浜ビジネスサポートセンター（長浜商工会議所内）

講師： (株)キャラウィット 代表取締役 上岡実弥子氏

申込、お問合せ、セミナーの概要につきましては、中小企業大学校 関西校ホームページをご覧ください。

<https://www.smrj.go.jp/institute/kansai/training/sme/2024/KA246100.html>



⑤ 「企業と高等学校等進路担当教諭を対象とした情報交換会」開催について

湖北地域職業対策連絡協議会より、企業と高等学校等進路担当教諭を対象とした情報交換会の案内が来ております。

新規高等学校等卒業予定者対象の採用計画や求人のご検討の一助としてご参加いただきたくご案内します。

日時： 令和6年5月16日（木）
第一部： 13：00～14：20 （12：45受付開始）
第二部： 14：45～16：05 （14：30受付開始）
会場： 米原市役所コンベンションホール
内容： 企業と高等学校の進路担当教諭との名刺交換及び情報交換
申込： 添付申込書に必要事項をご記入いただきメールにてお申込みください。
申込期日： 令和6年5月10日（金）必着
企業数： 18社（第一部9社、第二部9社 ※申込多数の場合は抽選）
令和6年5月13日（月）以降に参加の可否等を連絡します。
問合せ先： 湖北地域職業対策協議会 米原市シティセールス課
TEL：0749-53-5146 （担当：奥田氏）

◆支援事業・補助金・助成金のご案内

⑥ 中小企業者の事業承継を応援します！ 「事業承継円滑化補助金」のご案内

滋賀県内中小企業者が行う事業承継に向けた体制整備および廃業等に要する経費の一部を、予算の範囲内で補助することにより事業承継の促進を図ります。

補助対象者： 中小企業者であり、事業承継ネットワーク参加機関と連携して事業計画を策定する方

※ 商工会や金融機関等のネットワーク参加機関から意見書を取入れる必要があります。

補助限度額および補助率： 50万円 2/3以内

補助メニューごとの受付期間につきましては、添付チラシにてご確認ください。

補助金の概要につきましては、滋賀県ホームページよりご確認ください。

<https://www.pref.shiga.lg.jp/ippan/shigotosangyou/kigyuu/329514.html>

⑦ 事業の再構築に挑戦する方へ！ 「事業再構築補助金 第12回公募」のご案内

新市場進出、事業・業種転換、事業再編、国内回帰、地域サプライチェーン維持・強靱化又はこれらの取組を通じた規模の拡大等、思い切った事業再構築に意欲を有する、中小企業等の挑戦を支援します。

事前準備から事業終了までの流れ

事前準備	公募開始～交付候補者決定	交付決定～補助事業実施	補助期間終了後～
課題の把握 新規事業の検討	公募申請期間 公募要領公開 ・申請受付開始 公募締切 ・事業計画審査 交付候補者決定	補助事業実施期間 補助事業開始 交付申請・決定 ・事業実施 実績報告 補助金の請求 補助額の確定 確定検査	3～5年間 事業計画実施期間 知的財産等報告 事業化状況報告 (5年間)

事業類型の概要

事業類型	補助上限額 (※従業員30人の場合)	補助率
成長分野進出枠（通常類型） ・ポストコロナに対応した、成長分野への大胆な事業再構築にこれから取り組む事業者向け ・国内市場縮小等の構造的な課題に直面している業種・業態の事業者向け	3,000万円（※4,000万円） （一部廃業を伴う場合2,000万円上乗せ） ※短期に大規模な賃上げを行う場合	中小1/2（※2/3） 中堅1/3（※1/2） ※短期に大規模な賃上げを行う場合
成長分野進出枠（GX進出類型） ・ポストコロナに対応した、グリーン成長戦略「実行計画」14分野の課題の解決に資する取組をこれから行う事業者向け	中小：5,000万円（※6,000万円） 中堅：1億円（※1.5億円） ※短期に大規模な賃上げを行う場合	中小1/2（※2/3） 中堅1/3（※1/2） ※短期に大規模な賃上げを行う場合
コロナ回復加速化枠（通常類型） ・今なおコロナの影響を受け、コロナで抱えた債務の借り換えを行っている事業者や事業再生に取り組む事業者向け	2,000万円	中小2/3 中堅1/2
コロナ回復加速化枠（最低賃金類型） ・コロナ禍が終息した今、最低賃金引上げの影響を大きく受ける事業者向け	1,500万円	中小3/4（※2/3） 中堅2/3（※1/2） ※コロナで抱えた債務の借り換えを行っていない者の場合
サプライチェーン強靱化枠 ・ポストコロナに対応した、国内サプライチェーンの強靱化に資する取組をこれから行う事業者向け	3億円（※5億円） ※建物費を含む場合	中小1/2 中堅1/3

更なる支援措置（サプライチェーン強靱化枠以外が対象）

【規模拡大】 補助事業終了後3～5年で中小・中堅企業等から中堅・大企業等へと規模拡大する事業者の**上限上乗せ**

【賃上げ】 ①継続的な賃金引上げ及び②従業員の増加に取り組む事業者の**上限上乗せ**

中小企業等事業再構築促進事業の活用イメージ

建設業 解体工事業 →建築物の解体を行う事業者が、 解体作業時に発生する素材を使用した燃料製造 を新たに開始。	卸売・小売業 飲食料品卸売業 →米、肥料、農業資材等卸売事業者が、 米加工品製造及び販売 を新たに開始。	製造業 半導体製造装置部品製造 →半導体製造装置の技術に応用した 洋上風力設備の部品製造 を新たに開始。
--	---	---

補助対象経費の例

建物費（建物の建築・改修等）、機械装置・システム構築費、技術導入費（知的財産権導入に要する経費）、外注費（加工、設計等）、広告宣伝費・販売促進費（広告作成、媒体掲載、展示会出展等）、研修費（教育訓練費等）等

【注】 補助対象企業の従業員の人件費、従業員の旅費、不動産、汎用品の購入費等は補助対象外です。

第12回公募の概要等は、経済産業省ホームページにてご確認ください。

<https://www.meti.go.jp/covid-19/jigyو saikoutiku/index.html>

⑧ 未来を見据えた意欲的な取組を応援します！ 「滋賀県未来投資総合補助金」のご案内 (再掲)

募集期間： 令和6年3月22日(金)9:30～令和6年5月22日(水)23:59

※ 募集期間中であっても、申請額が予算額に達すると見込まれる時点で、受付が終了される場合があります。

補助対象期間： 交付決定日 ～ 令和6年12月31日(火)

申請方法： システムからの電子申請

対象事業者： 滋賀県内に事務所または事業所を有する中小企業者等(みなし大企業除く)

対象事業： ①生産性向上 DXによる生産・業務の効率化など
②新事業展開 これまでとは異なる業種や業態、新たな市場に参入するための設備導入、新商品・新サービスの開発等
③人材育成 従業員のリスキリングなど

※ 複数の事業実施も可(申請は1事業者につき1回限り)

補助率等：

	通常枠	賃上げ枠①	賃上げ枠②
補助上限額	50万円	100万円	50万円
補助下限額	20万円	20万円	20万円
補助率	1/2	1/2	2/3

※ 補助率や交付上限額は申請枠により変動します。

※ 賃上げ枠による申請の場合、一定の賃上げ等が必要です。

賃上げ条件：

令和6年1月1日から本補助金の申請日までの間に、従業員の平均賃金を令和5年12月時点と比べ2.5%以上引き上げていること、または申請日から事業完了日までに、従業員の平均賃金を令和5年12月時点と比べ2.5%以上上げることとする「賃金引き上げ計画の表明書」を作成し、従業員に表明したうえで、当該表明書に基づく賃上げを実施すること。

補助対象経費： 機械装置等経費、システム・ソフトウェア費、開発・試作費、技術導入費、産業財産権出願関連経費、販売促進費、研修費、専門家経費

※ 経費の詳細は添付チラシにてご確認ください。

補助金ホームページ：<https://www.knt.co.jp/ec/shiga-miraitoshi/>

⑨ 滋賀県の発酵を盛り上げる取組を幅広く応援します！ 「滋賀県発酵産業成長促進化プロジェクト事業」のご案内

滋賀県では、発酵に係る取組を支援するため、滋賀県「発酵産業」成長促進化プロジェクト補助金を設けました。滋賀県内の地域資源(自然、食材、材料、礼式、観光地、文化等)が活用され、発酵産業の成長促進を図るために実施される取組に対し、1件あたり最大100万円の補助金を交付します。

補助対象者： 県内外の中小企業者等

補助対象事業： 補助金交付決定後に着手する、発酵産業をの成長を促進する取組

- ① 商品・サービス開発
- ② 認知拡大・販路拡大
- ③ 学びの推進

補助額： 補助率 補助対象経費の2分の1以内
補助限度額 1件あたり100万円以内
交付決定下限額 20万円
補助対象経費： 広告宣伝費、調査費、通信運搬費、専謝金、旅費等
申請方法・受付期間：

申請方式 郵送または持参（一部メール送付あり）

受付期間 令和6年5月17日（金）正午

補助金の概要、申請様式等は、滋賀県ホームページより

<https://www.pref.shiga.lg.jp/ippan/shigotosangyou/syougyou/337273.html>

⑩ 令和6年度企業人材のDXスキル強化支援事業！ 「DX推進補助金」のご案内

IoT機器やAI等のソフトウェアへの補助と合わせて、DX環境の構築、運用に関する人材育成にも補助を行います。

企業内の人材が実務を通じてデジタルスキルを向上し社内DX人材として育成されることで県内モノづくり産業の基盤強化を図ります。

募集期日： 令和6年6月14日（金） 12時必着

事業期間： 交付決定日から令和7年2月末まで

補助金額： 1件あたり200万円

補助率： 1/2以内

募集要項等： 滋賀県産業支援プラザホームページよりご確認ください。

<https://www.shigaplaza.or.jp/news/hojokin-dx-240422-0614/>



⑪ 働き方を見直しませんか！ 「働き方改革推進支援助成金」のご案内

本助成金は、事業者の労働時間短縮、勤務間インターバルの導入、テレワークの導入等のためのコンサルティング費用や労務管理用機器等の導入等の費用を助成するものです。

助成金の概要、申請等につきましては、厚生労働省ホームページ内、「働き方改革推進支援助成金」よりご確認ください。

https://www.mhlw.go.jp/stf/seisakunitsuite/bunya/koyou_roudou/roudokijun/jikan/index.html

⑫ 地域社会の課題解決を目指す！ 「ちいさな企業新事業応援補助金」のご案内

この補助金は、県内小規模事業者の地域社会の課題解決に資する取組に関する計画の実現に必要な経費の一部を補助することで、小規模事業者の成長・発展と滋賀県経済の活性化を図るとともに、経営革新計画策定への更なる発展の意欲を高めることを目的としています。

対象： 県内に本店が所在する小規模事業者

受付期間： 令和6年5月1日（水曜日）～6月17日（月曜日）17:15まで

補助額： 上限50万円

補助率： 2/3

補助金の概要、手続き等につきましては、滋賀県ホームページにてご確認ください。

<https://www.pref.shiga.lg.jp/ippan/shigotosangyou/kigyuu/337178.html>

⑬ 「長浜市地域脱炭素化モデル事業」の実施について

長浜市では、令和4年度に次の時代への移行戦略となる「ながはまゼロカーボンビジョン2050」を策定し、脱炭素社会構築という社会課題解決に、「環境面」「経済面」「社会面」の視点から持続的に取り組み、当市の地域振興を目指すこととしています。

この事業は、持続可能な地域脱炭素化モデル事業の立ち上げと推進を図り、当該事業に対する市民や市内事業者の理解と関心を高めることで、新たな基幹産業へと昇華させ、当市の地方創生の柱とすることを目的とし、当市をフィールドに実施される脱炭素ビジネスのモデル事業の募集を行うものです。

補助金の概要、資料および様式等につきましては、長浜市ホームページよりご確認ください。

<https://www.city.nagahama.lg.jp/0000014124.html>

令和6年6月スタート

給与支払者向け

定額減税説明会

を開催します

令和6年度税制改正に伴い、令和6年分所得税について定額による所得税額の特別控除（定額減税）が実施されることとなりました。

つきましては、令和6年6月1日以降最初に支払う給与等につき源泉徴収を行う際から定額減税を行うことになるため、スタート直前ではございますが、給与支払者向けの定額減税説明会を開催いたします。

当日は、長浜税務署のご担当者様より、定額減税の仕方や事務処理を行う上での注意点などをわかりやすく解説いただきますので、是非ともこの機会にご参加ください。

日時：令和6年5月29日（水） 14：00～15：30

会場：長浜市商工会（長浜市役所湖北分庁舎 大会議室）

長浜市湖北町速水 2745 TEL：0749-78-2121

内容：給与支払者向け定額減税について

講師：長浜税務署 担当者

定員：先着60名 ※定員に達し次第受付を終了いたします。

申込：長浜市商工会 TEL：0749-78-2121 FAX：0749-78-1300

FAXにてお申込みください。（電話申し込みOK!）

担当：経営支援課 山内・曾我



※FAXの際は切り取らず、そのまま送信してください。

5月29日（水）開催の「定額減税説明会」参加申込書

申込日：令和6年 月 日

長浜市商工会 行

事業所名		TEL	
参加者名			

※より多くの方にご参加いただきたく、1事業所2名までとさせていただきます。
※ご記入いただきました情報は、本説明会に関することのみ利用させていただきます。

【主催】長浜市商工会

【共催】長浜税務署

ご存じですか？

「定額減税特設サイト」は、
こちらからアクセス



令和6年分所得税

定額減税

「令和6年度税制改正の大綱」（令和5年12月22日閣議決定）において税制改正の内容が決定され、この大綱に沿った国税の改正法案が成立・施行された場合には、令和6年分所得税について定額減税が実施されることとなります。

定額減税の制度に関する情報については、国税庁ホームページの「定額減税特設サイト」をご覧ください。

制度の概要

令和6年分所得税の納税者である居住者を対象（注：合計所得金額が1,805万円以下の方のみ）として、次の①及び②の金額の合計額を、令和6年分所得税額から控除

- ① 所得者本人…3万円
- ② 同一生計配偶者及び扶養親族（※）…1人につき3万円

※ 所得者と生計を一にする配偶者及び親族等で合計所得金額が48万円以下の居住者

定額減税の実施方法

給与所得者に対する実施

- 令和6年6月以後最初に支払う給与・賞与に係る源泉徴収税額から減税
- 年末調整で、給与・賞与における減税額を踏まえた精算

公的年金受給者に対する実施

- 令和6年6月以後最初に支払う公的年金（老齢年金）に係る源泉徴収税額から減税
- 必要に応じて、確定申告で6月以降の減税額を踏まえた精算

不動産所得・事業所得者等に対する実施

- 原則として、確定申告で減税
- 予定納税対象者については、予定納税の通知の機会に減税

このリーフレットは、令和6年1月31日現在の情報に基づき、大阪国税局が作成しました。

給与を支払う事業者のみなさまへ

定額減税は、令和6年6月1日以後 最初に支払う給与等から！

令和6年6月1日現在、事業者のもとで勤務している従業員のうち、その事業者に対して「扶養控除等申告書」を提出している（月々の給与の源泉徴収において「源泉徴収税額表」の「甲欄」が適用される）居住者については、月々の給与等に係る源泉徴収税額から定額減税額を控除することとされています。

給与所得者の定額減税イメージ

【例】次の世帯構成の場合

判定等	区分	所得者本人	配偶者	子供1	子供2
同一生計		—	○	○	○
職業等		会社員	パート	大学生 (アルバイト)	中学生
収入金額		680万円	105万円	75万円	0円
合計所得金額		502万円	50万円	20万円	0円
定額減税の対象		○	×(※)	○	○
定額減税額		3万円	0円	3万円	3万円

※ 配偶者の合計所得金額が48万円超のため、配偶者自身は所得者本人として定額減税を受ける。

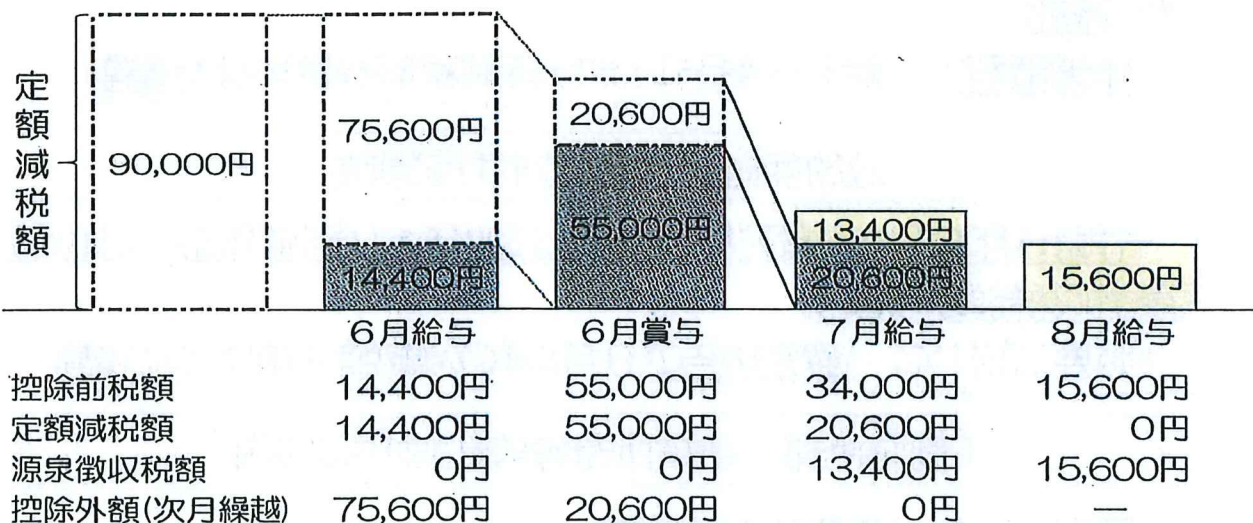

定額減税に関する最新情報は、
「定額減税特設サイト」で確認！！
特設サイトはこちらから



事業変革に活かす

Chat-GPT基礎&応用セミナー

ニュースなどでも話題になっているChat-GPT(チャット・ジーピーティー)。
企業や個人の仕事のあり方、進め方を大きく変える可能性あるツールとして様々な活用が
進められています。本セミナーでは全3回でChat-GPTの基礎から応用までを体感し、自社
での事業変革や新規事業創出へのChat-GPTの活かし方を学ぶことができます。

06/05
(WED.)

01 ChatGPT基礎セミナー

09:30-12:30



今さら聞けない、ChatGPTってなに？
何ができるの？実際に、ChatGPTを使ってみよう！

02 ChatGPT応用セミナー*

13:00-16:00



ChatGPTを業務にどう活かす？
実際の業務に活かすための使い方を実践してみよう！

06/19
(WED.)

03 ChatGPT応用力向上セミナー*

13:00-16:00



ChatGPTを事業変革・新規事業創出にどう使う？
データ整理・分析、課題の抽出等を実践しよう！

講師 ▶ 株式会社ネクストクリエイション **ギラン・プラタナ氏**

参加費 ▶ 無料

清藤 貴博氏

講師紹介・
お申込み方法は裏面へ

定員 ▶ 10社 (1社2名まで) 1人1台パソコンをご持参ください。

会場 ▶ 長浜ビジネスサポートセンター1階フューチャールーム

対象者 ▶ 長浜市で事業をおこなう法人および個人事業主

*第2回目、第3回目は有料アカウントの機能を使用します。

株式会社ネクストクリエイション



ギラン・アンディ・プラタナ 氏

博士(情報理工学)。デザインファシリテーターとして共創によるイノベーションの実現を支援。英ロンドン大学(博士)・慶應義塾大学(修士)・立命館大学(学士)にて人間中心デザインを軸にした情報科学分野の研究を経て、Google 発の事業アイデア開発の手法「デザインスプリント」のファシリテーターに認定。会議・ワークショップを効率的に進めるAIツール「Aideation」を開発し、ビジネスの課題解決・意思決定プロセスの促進に貢献。



清藤 貴博 氏

MBA(経営学修士)。九州大学ビジネススクール、立命館大学(学士)を卒業。2010年には台湾で開催された国際的なビジネスプランコンテストで世界一の成績を収め、2014年には引率者としてチームを世界一に導く。ネクストクリエイション以外にも複数の家業を事業承継、創業116年の高石餅店の5代目店主。

QRコードから
お申込みいただけます



参加申し込み
お問い合わせ

長浜地域雇用創造協議会

TEL : 0749-53-2770 / FAX : 0749-53-2780

MAIL : info@nagahamabiz.com

参加申込書

参加申込はFAX、メール、QRコードからどうぞ。

ふりがな	ふりがな
氏名	氏名
メールアドレス	メールアドレス
企業名・屋号	
電話番号	
住所 〒	

※ご記入いただいた個人情報は、当日のイベント参加の確認、主催者からの各種催し物のご案内など情報の提供や催し物等に参加いただいた方の調査分析にのみ使用いたします。

北部マーケットで成果を出す！！

受講者
募集

出店準備セミナー

セミナー参加者は、北部マーケットに無料で、参加できます！

第1回

6 / 28 金

商品作り

13:00～15:00

マーケット出店に向けた商品作りについて学びます

第2回

7 / 5 金

決済方法・ECサイト

13:00～15:00

決済方法やECサイトの作り方について学びます

第3回

7 / 12 金

マーケット出店準備

13:00～15:00

マーケット出店準備や手続きについて学びます

セミナー対象者

- ・北部地域（長浜市、高島市、米原市）に居住し創業後間もない方
- ・北部地域での創業を目指そうとする方

- 受講料：無料
- 会場：文化産業交流会館第2会議室(米原市下多良2-137) オンライン(参加者向けアーカイブ配信有)
- 定員：20名(応募者多数の場合は選考の上決定します)

※詳細については、産業支援プラザまでお問い合わせください

お申込みはこちらから



北部マーケットとは・・・

令和6年11月23日(土・祝)にえきまちテラス長浜で開催予定のマーケットのことです

講師紹介



赤井 智容衣 氏

米原市在住。市役所退職後、2015年よりマルシェイベントを主催。以来、9年間で104回開催。主催だけでなく物販・キッチンカーなどの出店も多数経験あり。

申込締切：令和6年6月14日(金)

＼セミナーを受けて北部マーケットに出店しよう！

(お問合わせ先)

滋賀県産業支援プラザ 創業支援課 TEL:077-511-1412

<http://www.shigaplaza.or.jp>

HPのメールフォームからお問い合わせください

主催：滋賀県 公益財団法人滋賀県産業支援プラザ



私たちは持続可能な開発目標 (SDGs) を支援しています

～北部で起業してみませんか～

今後の予定

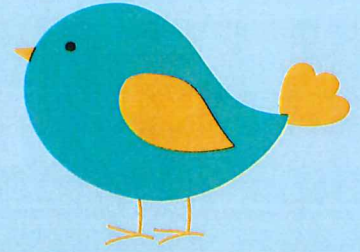

北部出身の先輩起業家に聞く！

9/6 金

13:00～15:00

場所：高島市観光物産プラザ

高島市新旭町旭一丁目10番地1

先輩起業家の話を聞いて事業の参考にしよう★

北部マーケット開催！

11/23 土 祝

10:30～15:30

場所：えきまちテラス長浜

長浜市北船町3番24号

実際に出店してスキルアップを目指そう★

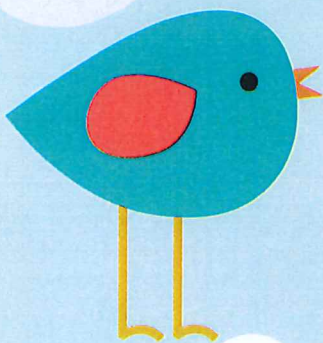
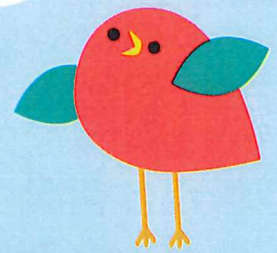

＼ご参加お待ちしております！

(お問い合わせ先)

滋賀県産業支援プラザ 創業支援課 TEL:077-511-1412

<http://www.shigaplaza.or.jp>

HPのメールフォームからお問い合わせください

主催：滋賀県 公益財団法人滋賀県産業支援プラザ



公益財団法人
滋賀県産業支援プラザ



私たちは持続可能な開発目標 (SDGs) を支援しています

～リーダーになるための基本行動を身につける～

新任管理者研修

研修のねらい

企業を取り巻く経営環境が著しく変化している昨今、組織の中核を担う管理者の役割はさらに重要なものとなります。それは単にトップと現場との橋渡し役ということに留まらず、管理者には組織的かつ効率的な事業展開を推進する責任者という位置付けも期待され、その果たすべき責任は極めて大きいといえます。

本研修では、管理者に求められる役割について理解した上で、管理者として必要となるマネジメントの知識・スキルを学び、自身のリーダーシップ（目標）を設定し、その実現に向けたアクションプランの策定に取り組んでいただきます。

研修のポイント

- ☑ 日々の業務遂行上のマネジメント・スキルを実践的に学びます
- ☑ 部下との「コミュニケーション」を深め、管理者としての自己啓発の手掛かりを掴みます
- ☑ 自らのリーダーシップ（目標）を実現する「アクションプラン（行動計画）」をつくります

研修期間

2024年

6/3日～4日

(2日間、14時間)

対象者

新任管理者・管理者候補の方

定員 20名(先着順)

受講料 22,000円(税込)

会場

長浜ビジネスサポートセンター
(長浜商工会議所)

〒526-0037

滋賀県長浜市高田町12番34号



月日	時間	科目	内容
6/3日	8:50-9:00	事務連絡	
	9:00-12:00	組織として管理者に求められる役割と能力	新任管理者として求められる内容を理解し、組織運営に求められる職務と役割を学びます。 <ul style="list-style-type: none"> ・ 激変する環境下の組織運営 ・ 管理者の役割----昭和vs現代 ・ 管理者が身につけるべき能力 ・ マネジメントサイクル
6/4日	13:00-17:00	チームを円滑に運営するためのリーダーシップとコミュニケーション	チーム運営を円滑にし、組織の目標を達成に導くためのリーダーシップと部下のモチベーションを上げるコミュニケーションの方法を学びます。 <ul style="list-style-type: none"> ・ マネジメントとリーダーシップ ・ 現代の多様なリーダーシップ ・ 自己理解・他者（部下）理解 ・ 真のコミュニケーション力を身につける
	9:00-12:00	部下の意欲・能力を引き出す目標管理の実施と「部下指導・育成」の手法	組織と人を活性化させる目標の設定、目標の管理、目標によるマネジメントの仕組みを理解します。 <ul style="list-style-type: none"> ・ 部下の能力を高める目標設定 ・ 目標管理制度の効果的な運用法 ・ ティーチングとコーチング ・ モチベーションの理解
	13:00-17:00	自身にとって相応しいリーダーシップ（目標）の設定	客観的に自分の考え方、行動の傾向を分析し、自身のリーダーシップスタイルを把握します。そのうえで、自身にふさわしいリーダーシップ（目標）を設定し、実現に向けた「アクションプラン」を作成します。 <ul style="list-style-type: none"> ・ ビジョンを描く---バックキャスト/フォアキャスト ・ リーダーシップの実践 ①ゴールを示す ②人を巻き込む ③やる気を出す ・ 問題解決6つのステップ ・ アクションプランシート記入 ・ 自己宣言
	17:00-17:10	修了証書交付	

講師紹介(敬称略)



株式会社キャラウィット 代表取締役・中小企業診断士

上岡 実弥子 (かみおか みやこ)

長野県伊那市生まれ。学習院大学卒業後、雪印ドール(株)マーケティング部、(株)日経スタッフ派遣社員等を経て、中小企業診断士取得。神奈川県横浜市で(有)レッツを設立(取締役社長)、その後(株)キャラウィットに組織変更(代表取締役)。SC、行政、社会福祉法人、医療機関、その他民間企業に対し、CSコンサルティング、人材育成、調査事業、経営戦略立案を行っている。「一緒に、楽しく、仕事を向上、成功させよう」がモットー。著書に「ジミベン! (ジーオー企画)」「女性のための経営がわかる本(信濃毎日新聞社)」「社内コーチング導入マニュアル(同友館)」等多数。女性有資格者として「Domani(小学院)」、「日経Smart Woman」等のインタビュー記事もある。

独立行政法人 中小企業基盤整備機構

中小企業大学校 関西校

Be a Great Small.
中小機構

お申し込み方法、お問い合わせ先等は裏面をご覧ください。Webからもご覧いただけます。

中小企業大学校 関西校

検索

受講対象について

資本金又は従業員数のいずれかが、右記の表に掲げる範囲に該当する日本国内の中小企業の経営者・管理者・従業員、後継者の方などなたでも受講できます。

(*)その他の業種には、鉱業、電気・ガス・熱供給・水道業、金融・保険業、不動産業等が含まれます。

区分	資本金	従業員数
製造業、運輸業、建設業、ソフトウェア業、情報処理サービス業、その他の業種(*)	3億円以下	300人以下
卸売業	1億円以下	100人以下
小売業	5千万円以下	50人以下
サービス業	5千万円以下	100人以下
旅館業	5千万円以下	200人以下



① 中小企業大学校 関西校ホームページの各研修ページよりお申込みください。

<https://www.smrj.go.jp/institute/kansai/>

「関西校」で検索できます

関西校のページ>> 研修一覧・受講申込み>> 中小企業者向け研修 研修一覧【2024年度】各研修をクリック

受講申込みのご案内



② 申込みが完了しますと、「事務連絡先担当者」のメールアドレスに、確認メールが送信されます。

③ 開講のおおむね1か月前に「受講決定通知書」が送付されます。受講料のお振込みのご案内、カリキュラム等が同封されます。

※送付先は事務連絡先担当者様、または代表者様宛です。

④ 所定の期日までに受講料をお振込みください。

⑤ 研修開始時間までに会場にお越しください。

(※2) 申込者多数の場合より多くの企業の皆様に受講の機会が提供できるよう、1企業あたりの受講人数を調整させていただくことがあります。予めご了承ください。

アクセス



アクセス

<長浜ビジネスサポートセンター>

- JR「長浜」駅から徒歩13分
- 湖国バス「西中前」停留所すぐ
- 無料駐車場あり

お問い合わせ

中小企業大学校関西校 御堂筋キャンパス (中小機構 近畿本部内)
TEL:06-6530-0029 大阪市中央区安土町2丁目3-13 大阪国際ビルディング27階

送付状不要

令和6年5月10日(金)必着

企業と高等学校等進路担当教諭を対象とした情報交換会 参加申込書

米原市シティセールス課 奥田あて E-mail: syoko@city.maibara.lg.jp

事業所名			
住所			
TEL		FAX	
E-mail			
担当者名			

過去に本情報交換会に参加したことはありますか?(どちらかに○)	はい	いいえ
主たる事業の産業分類にチェックしてください	<input type="checkbox"/> 農林漁業 <input type="checkbox"/> 鉱業、採石業、砂利採取業 <input type="checkbox"/> 建設業 <input type="checkbox"/> 製造業 <input type="checkbox"/> 電気・ガス・熱供給・水道業 <input type="checkbox"/> 情報通信業 <input type="checkbox"/> 運輸業、郵便業 <input type="checkbox"/> 卸売業、小売業 <input type="checkbox"/> 金融業、保険業 <input type="checkbox"/> 不動産業、物品賃貸業 <input type="checkbox"/> 学術研究、専門・技術サービス業 <input type="checkbox"/> 宿泊業、飲食サービス業 <input type="checkbox"/> 生活関連サービス業、娯楽業 <input type="checkbox"/> 教育、学習支援業 <input type="checkbox"/> 医療、福祉 <input type="checkbox"/> 複合サービス事業 <input type="checkbox"/> サービス業 <input type="checkbox"/> 公務・その他	

滋賀県

事業承継円滑化補助金

中小企業者の事業承継を応援します！

県内中小企業者が行う事業承継に向けた体制整備および廃業等に要する経緯の一部を、予算の範囲内で補助することにより、県内中小企業者の事業承継の促進を図ります。

補助メニュー	現在の状況	条件	経費例
①円滑な承継に向けた売上確保のための新たな商品開発・サービス導入費および生産性向上のための設備投資	後継者あり	・現在の事業主が60歳以上 ・交付決定後、3年以内に事業承継が完了する者	機器購入費、店舗改修費等
②M&Aにかかる仲介を受ける事業	後継者なし	・本社所在地が県内であり、事業の全部または一部を売却する者	コンサルタント料等
③廃業に係る費用	後継者なし	・現在の事業主が60歳以上 ・直近2期で連続赤字決算でないこと。 ・交付申請後、60日間以上、事業承継・引継ぎ支援センターとの後継者候補探しに協力すること。	備品廃棄費用、 (退去に向けた)店舗改修費等

補助対象者

中小企業者であり、事業承継ネットワーク参加機関と連携して事業計画を策定する者

※商工会や金融機関等のネットワーク参加機関より意見書をもらう必要があります。

補助限度額および補助率

50万円 2 / 3 以内

受付期間 ※受付期間中であっても予算終了次第、受付を終了します。

補助メニュー①および②

令和6年4月15日(月)から令和7年1月10日(金)正午まで

補助メニュー③

令和6年4月15日(月)から令和6年11月29日(金)正午まで

詳細は以下の県ホームページからご確認ください。

<https://www.pref.shiga.lg.jp/ippan/shigotosangyou/kigyou/329514.html>



お問合せ・申請受付

滋賀県商工観光労働部

電話番号：077-528-3733

中小企業支援課 活性化推進係

Mail: fb00@pref.shiga.lg.jp

BATON TOUCH

今なおコロナの影響を受ける事業者、ポストコロナに対応した
事業再構築をこれから行う事業者を重点的に支援

対象

新市場進出、事業・業種転換、事業再編、国内回帰、地域サプライチェーン維持・強靱化又はこれらの取組を通じた規模の拡大等、思い切った事業再構築に意欲を有する、中小企業等の挑戦を支援します！

STEP1 基本要件 (その他事業類型ごとに補助対象要件あり)

- ① 事業再構築指針に示す「**事業再構築**」の定義に該当する事業であること
- ② 事業計画について金融機関等や認定経営革新等支援機関の確認を受けること
- ③ 補助事業終了後3～5年で付加価値額の年平均成長率3～5%（事業類型により異なる）**以上増加**、又は従業員一人当たり付加価値額の年平均成長率3～5%（事業類型により異なる）**以上増加**の達成

STEP2 申請手続

■ 公募要領で**補助対象者、申請要件、対象経費、スケジュール等を確認**

■ **GビズIDを取得**※のうえ、電子申請システムにより申請

※本補助金の申請にはGビズID（アカウント）の取得が必要です。
ID取得に一定期間を要しますので、お早めにお手続き下さい。

GビズID 検索



審査

STEP3 事業実施、フォローアップ

■ 交付候補者決定、交付申請・決定を経て事業を実施

【注意】事前着手制度は**原則廃止**します。交付決定前に事業を開始された場合は、補助金の交付対象とはなりませんのでご注意ください。

■ **補助事業実施期間内に設備投資等を行い、実績報告書を提出**

【注意】補助事業により取得する資産については、法に基づき財産処分に制限が課されますのでご注意ください。

■ **3～5年の事業計画に基づき事業を実施し、事業化状況報告を提出**

※5年間、毎年事業化状況報告を提出いただき、事業成果を確認します。

事前準備から事業終了までの流れ

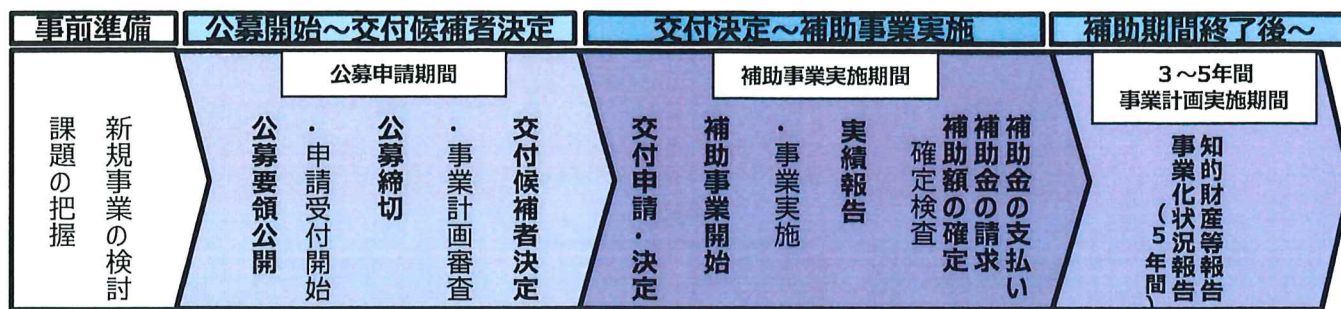

事業類型の概要

事業類型	補助上限額 (※従業員30人の場合)	補助率
成長分野進出枠（通常類型） ・ポストコロナに対応した、成長分野への大胆な事業再構築にこれから取り組む事業者向け ・国内市場縮小等の構造的な課題に直面している業種・業態の事業者向け	3,000万円（※4,000万円） （一部廃業を伴う場合2,000万円上乗せ） ※短期に大規模な賃上げを行う場合	中小1/2（※2/3） 中堅1/3（※1/2） ※短期に大規模な賃上げを行う場合
成長分野進出枠（GX進出類型） ・ポストコロナに対応した、グリーン成長戦略「実行計画」14分野の課題の解決に資する取組をこれから行う事業者向け	中小：5,000万円（※6,000万円） 中堅：1億円（※1.5億円） ※短期に大規模な賃上げを行う場合	中小1/2（※2/3） 中堅1/3（※1/2） ※短期に大規模な賃上げを行う場合
コロナ回復加速化枠（通常類型） ・今なおコロナの影響を受け、コロナで抱えた債務の借り換えを行っている事業者や事業再生に取り組む事業者向け	2,000万円	中小2/3 中堅1/2
コロナ回復加速化枠（最低賃金類型） ・コロナ禍が終息した今、最低賃金引上げの影響を大きく受ける事業者向け	1,500万円	中小3/4（※2/3） 中堅2/3（※1/2） ※コロナで抱えた債務の借り換えを行っていない者の場合
サプライチェーン強靱化枠 ・ポストコロナに対応した、国内サプライチェーンの強靱化に資する取組をこれから行う事業者向け	3億円（※5億円） ※建物費を含む場合	中小1/2 中堅1/3

更なる支援措置（サプライチェーン強靱化枠以外が対象）

〔規模拡大〕 補助事業終了後3～5年で中小・中堅企業等から中堅・大企業等へと規模拡大する事業者の上限上乗せ

〔賃上げ〕 ①継続的な賃金引上げ及び②従業員の増加に取り組む事業者の上限上乗せ

中小企業等事業再構築促進事業の活用イメージ

建設業

解体工事業

→建築物の解体を行う事業者が、**解体作業時に発生する素材を使用した燃料製造**を新たに開始。

卸売・小売業

飲食料品卸売業

→米、肥料、農業資材等卸売事業者が、**米加工品製造及び販売**を新たに開始。

製造業

半導体製造装置部品製造

→半導体製造装置の技術を応用した**洋上風力設備の部品製造**を新たに開始。

補助対象経費の例

建物費（建物の建築・改修等）、機械装置・システム構築費、技術導入費（知的財産権導入に要する経費）、外注費（加工、設計等）、広告宣伝費・販売促進費（広告作成、媒体掲載、展示会出展等）、研修費（教育訓練費等）等

【注】補助対象企業の従業員の人件費、従業員の旅費、不動産、汎用品の購入費等は補助対象外です。

お問い合わせ

よくあるご質問

<https://jigyousaikouchiku.go.jp/faq.html>

事業再構築補助金事務局コールセンター コールバック予約システム

<https://jigyousaikouchiku.go.jp/callback.html>



滋賀県未来投資 総合補助金

滋賀県
未来投資
総合補助金

募集期間

令和6年3月22日(金)～5月22日(水)

※募集期間中であっても、申請額が予算額に達すると見込まれる時点で、受付を終了する場合があります。

補助対象期間

交付決定日～令和6年12月31日(火)

申請方法

システムからの電子申請

長引く物価高騰等の影響を受けている県内中小企業等への支援を目的として、

生産性向上や**新事業展開**、**人材育成**に資する

未来を見据えた意欲的な取組を応援します。

● 事業概要

人手不足、2024年問題、DX、CO₂ネットゼロ、インバウンドの取り込みなど、本県の課題解決に資する、事業者が行う未来を見据えた意欲的な取組に対し必要な経費の一部を補助することで、事業者による未来への投資、人への投資を総合的に支援する。

● 事業スキーム



対象事業者

県内に事務所または事業所を有する中小企業者等（※みなし大企業除く）

対象事業

① 生産性向上

（DXによる生産・業務の効率化など）

※複数の事業実施も可（申請は1事業者につき1回限り）

② 新事業展開

（これまでとは異なる業種や業態、
新たな市場に参入するための設備導入、
新商品・新サービスの開発など）

③ 人材育成

（従業員のリスキリングなど）

補助率等

通常枠

補助上限額 **50万円**
補助下限額 **20万円**
補助率 **1/2**

賃上げ枠 ①*

補助上限額 **100万円**
補助下限額 **20万円**
補助率 **1/2**

賃上げ枠 ②*

補助上限額 **50万円**
補助下限額 **20万円**
補助率 **2/3**

●補助率や交付上限額は、申請枠により変動します。 ※賃上げ枠による申請の場合、一定の賃上げ等が必要です。

賃上げ条件

令和6年1月1日から本補助金の申請日までの間に、従業員の平均賃金を令和5年12月時点と比べ2.5%以上引き上げていること、または申請日から事業完了日までに、従業員の平均賃金を令和5年12月時点と比べ2.5%以上上げることを内容とする「賃金引き上げ計画の表明書」を作成し、従業員に表明したうえで、当該表明書に基づく賃上げを実施すること。

補助対象経費（概要）

経費	項目	経費	項目
機械装置等経費	●購入費 ●製作費 ●改良費 ●郵送・運搬費 ●委託費	技術導入費	●産業財産権ライセンス契約費 ●委託費
		産業財産権出願関連経費	●弁理士等費用 ●産業財産権出願関係書類翻訳費
システム・ソフトウェア費	●購入費 ●構築費 ●改良費 ●委託費	販売促進費	●ECサイト構築費 ●国内展示会出展費 ●セミナー等開催費 ●市場調査費 ●郵送・運搬費
		研修費	●セミナー等受講料 ●教育機関における入学金・授業料 ●会場・備品借り上げ費
開発・試作費	●設計・デザイン費 ●調査研究費 ●原材料費 ●郵送・運搬費 ●委託費	専門家経費	●謝金 ●旅費

※交付の対象となるのは、事業の実施に直接必要な経費であって、事務局長が適当と認めるものに限ります。

※交付決定日以降に発注、納入等が行われ、補助事業期間内に支払い（クレジットカードによる支払いの場合、引き落としまで）が完了する経費を対象とします。

※経費書類については、1件の発注ごとに、見積もりから発注、納品、支払いに至るまでの確認書類が必要であり、実績報告時に提出が必要です。

※発注（委託）先の選定にあたっては、1件の発注（委託）ごとに、見積もり徴取を行ってください。

お問い合わせ先

滋賀県未来投資総合補助金事務局

コールセンター：0570-001-178 [受付時間] 9:30～17:30（土・日および祝日は除く）

Email: shigamiraitoshi2024@gp.knt.co.jp ※コールセンターは3月22日（金）9:30より開設

▼専用HPはこちら



事業詳細は専用HPより
ご確認ください。

<https://www.knt.co.jp/ec/shiga-miraitoshi/>

滋賀県の発酵を盛り上げる 取組を幅広く応援します

滋賀県
からの
お知らせ



～ 滋賀県「発酵産業」成長促進化プロジェクト事業 ～

1 補助対象者

本補助金の補助対象者は、県内外の中小企業者等です。

2 補助対象事業

補助金交付決定後に着手する、発酵産業の成長を促進する次の3つの取組。

①商品・サービス開発 ②認知拡大・販路拡大 ③学びの推進

3 補助額

補助率 : 補助対象経費の2分の1以内
補助限度額 : 1件あたり100万円以内
交付決定下限額 : 20万円

(例)
事業費が150万円の場合、補助率2分の1以内
のため補助金額は75万円となります。
事業者様の負担額は75万円です。

4 補助対象経費

補助対象となる経費は、本事業の対象として明確に区分できるものであり、また、その経費の必要性及び金額の妥当性を証拠書類によって明確に確認できる経費です。(広告宣伝費、調査費、通信運搬費、専謝金、旅費等)

5 申請方法・受付期間

申請方式 : 郵送または持参(一部メール送付あり)
受付期間 : 令和6年4月19日(金)～5月17日(金)正午
様式は県HPに掲載しております。
<https://www.pref.shiga.lg.jp/ippan/shigotosangyou/syougyou/337273.html>

6 留意事項

- 提出いただいた事業計画については、書類審査を経て、県庁内に設置する審査会での審査し、より優れた事業提案を採択します。審査により、採択されない場合もあります。
- 事業期間は令和6年6月中旬頃から令和7年1月31日までとなります。

お問い合わせ : **滋賀県商工観光労働部商工政策課 077-528-3715**

(受付時間/平日 9:00～16:30)

滋賀県内に生産拠点を
置かれている

中小企業者様へ 企業のDX推進 補助金

を活用しませんか？

令和6年度企業人材のDXスキル強化支援事業

補助金額 1件あたり

2000万円
以内

補助率

1/2 以内

IoT機器やAI等のソフトウェアへの補助と合わせて、**DX環境の構築**、運用に関する**人材育成**にも補助を行います。

企業内の人材が実務を通じてデジタルスキルを向上し**社内DX人材**として育成されることで県内モノづくり産業の基盤強化を図ります。

募集期間

2024

4/22 → 6/14

月

金

12時必着

事業期間

交付決定日→2025年2月末まで

募集要項等



以下WEBサイトから「補助金」で検索！

<https://www.shigaplaza.or.jp/>



公益財団法人

滋賀県産業支援プラザ

(公財) 滋賀県産業支援プラザは持続可能な開発目標 (SDGs) を支援しています



問合せ先

連携推進部

TEL (077) 511-1414

昨年度採択事例①

令和5年度 企業のDX推進補助金交付事業 成果報告

株式会社ミヤジマ「機械加工工場の設備稼働状況の見える化による生産性の向上」

＜環境整備＞ 本業の熱間鍛造に加え、顧客ニーズのあった機械加工に参入したが、加工経験が浅いため、業務ロスを気付く難く、生産性が低いという課題があった。この気付きを得るため積層信号灯から無線伝送された設備稼働状況データと社内システムの日報データとの連携により製品や機械設備を紐付けた情報をグラフ化しモニターやタブレットに表示することで設備稼働状況の見える化を行う

＜DX人材育成＞ データサイエンスで実績のある滋賀大学発のベンチャー企業の指導を受け、データ取りの基本からデータを活用した具体的な業務改善方法、RPA等の教育を受けることで、社内DX人材を育成する。そのDX人材を中心に、設備IoT化により収集したデータを基盤とした事業体制を構築することで、生産性の高い現場づくりを目指す



今回の取組み

＜設備稼働状況の見える化＞

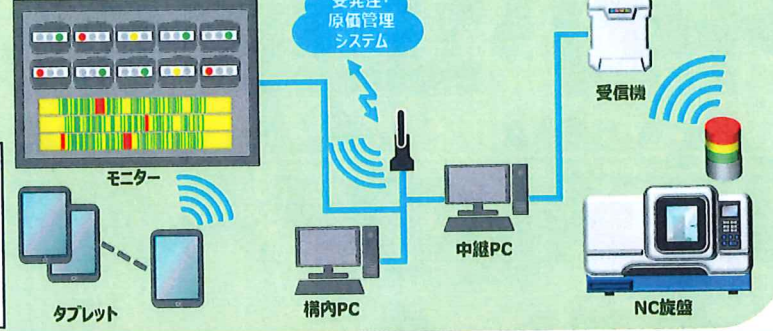

成果

- これまで漠然としか認識できていなかった生産現場におけるムラが、リアルな数値として判り、いかに時間のムラが大いかに実感できた。データを基に最適な作業時間を検討し、標準作業時間の設定等、生産性向上を図る基盤が構築できた。
- 受発注・原価管理システムから製品名やロット数も表示可能となり、同じ製品の製造時間の比較も可能となった。
- 工場は南北に40メートルと長く、建屋の端で作業していると反対側の設備の状況が目視出来ないが、タブレット端末で、実際の設備のレイアウトと一致したアイコンの信号機の表示で、直観的に稼働状況を把握でき、複数設備の作業を円滑に行えるようになった。また、計画と実績タクトタイム表示で、担当者自身が作業が適正に行えているかどうかを現場で認識できるようになった。

工場レイアウトと一致した設備稼働状況見える化



タクトタイム (計画と実績比較)

DX人材育成と今後の展開

- DX研修では、SQL、Excel各種機能（Vlookup/Pivot/VBA等）やRPA、データ分析方法（重回帰分析等）を学んだ。
- 学んだ分析手法で稼働データを基にサイクルタイムの異なる2工程の最適な作業手順を提案することが出来た。
- 今後は、鍛造工場等他部門にも取組みを展開し、また、加工に要する実時間把握により、適正な見積りに反映していく。さらに、DX研修での学びを活かし、特に数字を扱うことが多い間接部門でも、データ入力時間の短縮や間違いの防止、書類の削減等を目指して各種アプリの有効活用やRPAの導入を図っていく。

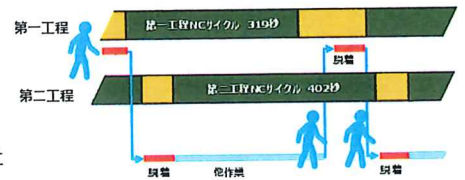

昨年度採択事例②

令和5年度 企業のDX推進補助金交付事業 成果報告

ワボウ電子株式会社「DX推進による海老の陸上養殖システムの最適化とDX人材育成」

海老の陸上養殖において、納品時に顧客要求のサイズと量を揃えることが難しいという事業課題がある。すでに基本的なIoT（水温、水質センサー等）は導入しているが、最適な水質条件を整えるには、pHセンサー等を追加し、解析精度を上げる必要がある。また、エビは食事中により多くの酸素を必要とするため、溶存酸素濃度が高い状態で給餌を行った方が成長が速くなると考えられるので、溶存酸素濃度をモニタリングしてピーク時に自動給餌機を作動させる仕組み作りを行う。新たなセンサーの追加とリアルタイムでのデータ解析、自動給餌機へのフィードバックという高度な双方向型IoT技術を習得するために、立命館大学から技術指導を受けてDX人材の育成に取り組み、陸上養殖に最適化した給餌システムの開発を行う。



今回の取組み

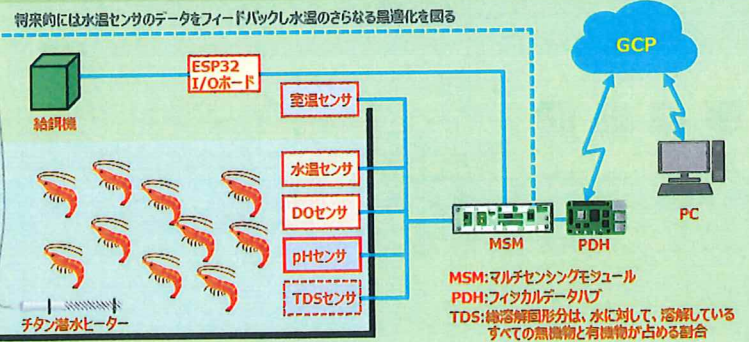

MSM: マルチセンシングモジュール
PDH: フィジカルデータハブ
TDS: 総溶解固形分は、水に対して、溶解しているすべての無機物と有機物が占める割合

成果

- ① pHデータの自動収集: 従来2回/日、手作業で記録していたpHデータを自動で連続的に収集することで、他データとの因果関係や1日の中での細かな変化が判り、水質データとエビの成長や歩留りとの関係をより精度良く分析できるようになった。
 - 最終的にフロート式で養殖槽のpHを安定測定
 - 水温や溶存酸素濃度データと同様にクラウドにアップロードすることで24時間いつでもスマホでも監視可能
- ② 自動給餌機の双方向制御:
 - フォトICを使った回路でON/OFF/タイマーの点灯状況確認
 - タイマーと異なるタイミングで給餌制御



3Dプリンタで造形したパーツ利用で短期・低コストでセンサを設置



pH推移

③ その他取組み:

- センサモジュール及びPDHを防水BOXに収納して固定化することで取り付け耐久性向上
- 水温の安定制御のため、シートヒーターからフッ素樹脂コーティング仕様のチタン潜水ヒーターに変更



DX人材育成と今後の展開

- 立命館大学と技術支援契約を締結し、以下のカリキュラムを受講
 - ・プログラム: ビジュアルプログラミングツール (Node-RED) を使ったプログラミング
 - ・電子回路: MSMを使ったLED点灯制御やサーボモーター制御
 - ・機械: 3DCADでデザインし、3Dプリンタで造形
 - ・システム: MSMを使った気温、湿度等のセンシングデータをPDH経由でクラウドにアップする方法
- また、プラザが後援しているDX人材育成講座にも参加し、他企業の受講者と交流する機会を得たことも貴重な経験となった。今後は、学んだデジタルスキルの社内展開やこれからDX化を進められようとしている県内企業への情報発信を行う。さらに、陸上養殖のノウハウも含めたパッケージ販売という新規事業展開も進めていく。



＜Node-REDのイメージ＞

地域社会の課題解決を目指す ちいさな企業新事業応援補助金

ビジネスでSDGs・MLGsに貢献！
新たなビジネスチャンスを逃さない！

募集期間

2024

5/1 水

~6/17 月

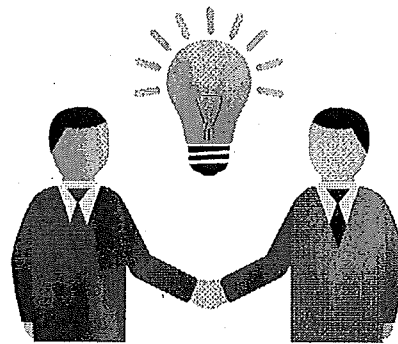

上限
50万円

補助率
2/3

対象

県内に本店が所在する小規模事業者

SDGs・MLGsの目標達成に貢献する小規模事業者の 新商品・サービスの開発や販路開拓を支援します！

たとえば。。。

- ・湖魚やびわ湖材を使った新商品開発
(SDGs目標15、MLGs Goal 2,5,9,12)
- ・廃棄食材を使った新商品・メニュー開発
(SDGs目標12、MLGs Goal 9)
- ・環境に配慮した利便性が高い防災用品の開発
(SDGs目標3,17、MLGs Goal 8,13)

事業者の皆さまの創意工夫に富んだ事業計画をお待ちしています！

マザーレイクゴールズ(MLGs)とは…

びわ湖を切り口とする2030年に向けた滋賀県版のSDGs。
地域における一人ひとりの取組と、世界規模の目標である
SDGsとの間に置く身近な目標です。



Mother Lake
Goals

SUSTAINABLE
DEVELOPMENT
GOALS

滋賀県は持続可能な開発目標 (SDGs) を支援しています。

詳細・お申し込みについてはこちらから

<https://www.pref.shiga.lg.jp/ippan/shigotosangyou/klgyou/337178.html>

滋賀県商工観光労働部中小企業支援課

担当：川村

TEL:077-528-3733

メール:fb00@pref.shiga.lg.jp



長浜市をフィールドに実施される脱炭素に関する 新たなビジネス/事業を募集します！



長浜市をフィールドにして、「地域脱炭素化の推進」や「地域課題の解決」

につながるモデル的な実証事業等に対して支援を行います。

対象事業

- ア 当市の「ながはまゼロカーボンビジョン2050」の実現に資する事業
- イ 当市の地域課題の解決又は地域脱炭素化の推進に資する事業
- ウ 当市をフィールドに実施され展開が見込める脱炭素ビジネスのモデル事業
- エ その他市長が特に認める事業

I. 補助事業型

補助率2/3、上限額500万円

II. 事業提案型

採択された事業には、市がサポート！

<事業イメージ>

- ・木質バイオマスを活用した熱供給事業の実現に向けた実証事業
- ・断熱リフォーム事業に関する実証事業
- ・営農型ソーラーシェアリングに関する実証事業

※上記に限らず、脱炭素に関するビジネスを広く募集します。

【個別相談について】

希望者には、事前に当市の担当課と個別相談を行うことができますので、ぜひ積極的にご活用ください！

スケジュール

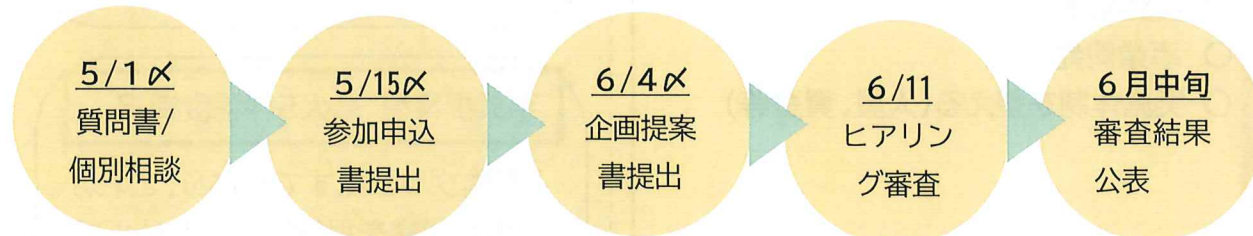

市民生活部環境保全課
ゼロカーボンシティ推進室
電話番号 0749-65-6513
E-mail kankyou@city.nagahama.lg.jp

※ 応募の詳細については、「[長浜市地域脱炭素化モデル事業公募型プロポーザル実施要領](#)」参照

地域課題解決型、地域脱炭素化事業の進み方と

地域脱炭素化モデル事業の位置付け

意欲のある民間企業等

第1段階:大まかにやりたいこと、やるべきことのイメージがある段階

意欲的な民間企業等の発意

+ 地域の企業や市民同士の対話の機会

+ ノウハウや資金をもった主体との対話の機会 等

- 解決する地域課題の特定、整理
- ニーズの特定
- 実施体制、座組の特定
- ポテンシャル発掘・整理(人材、資金、資源、地域内のノウハウ)
- 実施地域や関係者との合意形成 … 等



* やってみたい事業のプランが見える *



第2段階:ビジネス化のための準備段階

- 実証事業
- 事業開発
- 実施体制を整える(人員、資金等)



第3段階:本格的な事業展開

モデル事業の位置付け

補助事業型:原則1件採択
補助率 2/3、上限 500 万円

市として応援すべき理念や具体的な計画を持った事業を選定します。事業開発に向けて、実施すべき実証事業等が明確に決まっており、その経費に補助金を活用いただくことを想定しております。

事業提案型:最大5件程度採択

「事業プランはすでにあり、これから事業開発を目指したい!」というもののうち、市としても応援すべき理念やプランを持った事業を選定します!補助金の交付はありませんが、市とも相談しながら柔軟に事業開発を行うことができます。

※あくまでもイメージです。