

NAGAHAMA KURASHI TRIP

vol.02
2024 RELEASE

NISHIAZAI

YOGO

KINOMOTO

TAKATSUKI

＼当冊子のPDFがダウンロードできます／

長浜市商工会女性部ページ



<https://nagahamasci.or.jp/jyoseibu/>

「NAGAHAMA KURASHI TRIP Vol2【長浜の暮らしを楽しむおでかけ手帖Vol2】」は、地域の魅力を余すところなく伝えるために、長浜市商工会女性部が心を込めて制作しました。この冊子のPDF版は、長浜市商工会のホームページで公開しており、上記のQRコードからアクセス可能です。手軽に持ち運びながら、長浜の隠れた魅力を探索する旅に出かけてみてください。今すぐダウンロードして、長浜の魅力を存分に体験してください。

賤ヶ岳頂上からの長浜市北部の眺め

長浜の暮らしを楽しむおでかけ手帖

**NAGAHAMA
KURASHI
TRIP**

長浜の
暮らしを楽しむ
おでかけ手帖

発行：長浜市商工会
企画：長浜市商工会女性部
制作：長浜市商工会女性部
発行日：2024年2月1日

vol.02

旅するように
暮らしを楽しむ

西浅井／余呉／木之本／高月

日々のおでかけがもっと楽しくなるような
長浜の魅力を再発見するおでかけマップです

NAGAHAMA KURASHI TRIP

長浜の暮らしを楽しむおでかけ手帖

滋賀県長浜市には黒壁スクエアや竹生島といった有名な観光スポットがたくさん存在します。
しかし、それ以外にも多くの魅力的な場所があるのですが、
それは長浜の暮らしの中に溶け込んでいて、なかなか観光では訪れにくい場所になっています。

そこで、「長浜の暮らしを体感できるおでかけ手帖 :Vol12」では
長浜暮らしのベテラン「長浜市商工会女性部」が編集者となり、掲載スポットの選定から
視察、実際に体験するところまで、暮らしの中にある魅力的な場所を発見して、
有名どころから、まだあまり知られていない秘密のスポットまで、
厳選した長浜を楽しむためのおでかけマップをつくりました。

今回取材したのは長浜市でも北部にあたる、西浅井、余呉、木之本、高月の4エリア。

滋賀県の中でも、滋賀県色の強い素敵なエリアを
暮らすように散策してみませんか？

CONTENTS

もくじ

- 02 長浜北部のエリアマップ
- 04 まずは腹ごしらえ。うまいもん紹介
- 06 カメラを持ってどこに行く？フォトスポット紹介
- 08 もっと深く知って欲しい、歴史・文化体験
- 10 HOTな町のお買い物スポット
- 12 地元民がすすめる、穴場スポット
- 13 編集後記

NAGAHAMA HOKUBU MAP

対象エリア -AREA-

- 1 - 西浅井
- 2 - 余呉
- 3 - 木之本
- 4 - 高月



この冊子は長浜市の北部にある西浅井、余呉、木之本、高月の4地域を対象エリアとして作成しています。

- うまいもん紹介 - P4・P5
- フォトスポット - P6・P7
- 歴史・文化体験 - P8・P9
- お買い物スポット - P10・P11
- 穴場スポット - P12



木ノ本駅周辺 拡大図

- 23 手作り工房 木之本塾
- 34 山路酒造
- 20 木之本地蔵院
- 10 丸忠
- 29 はとや
- 30 菓子乃蔵 角屋
- 02 atR48 (あたらしや)
- 27 つるやパン 木之本本店
- 05 お食事 お酒処 みちくさ
- 28 ダイコウ醤油

写真欲が高まる、広がる非日常感!

カメラを持って どこに行く?

PHOTO SPOT

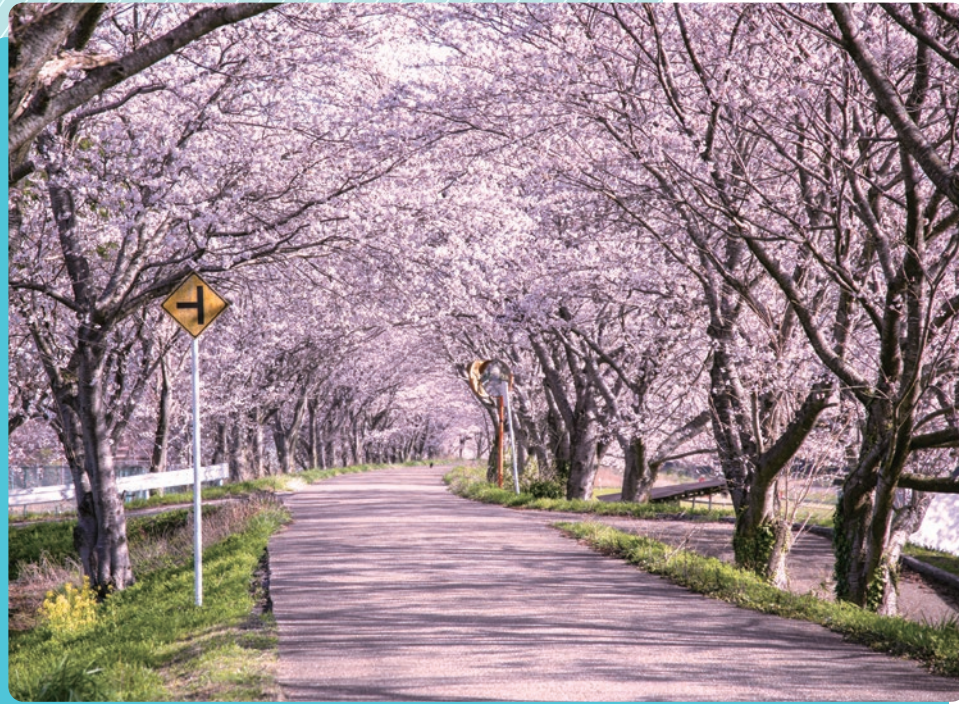

13 高時川河川敷

地元住民によって育てられた
手作りの桜のトンネルは圧巻!

約1kmにわたる桜のトンネルは春の必見スポット。約500本のソメイヨシノが幻想的な景色を作り出し、車窓からも楽しめる人気のドライブコースです。

4月末～5月5日には400匹以上のこのぼりが泳ぎ、春の風物詩として親しまれています。

高月エリア

長浜市雨森地先から柏原地先



14 余呉湖&余呉湖あじさい園

「鏡湖」とも呼ばれる静かで穏やかな湖面が特徴

「羽衣伝説」や「菊石姫伝説」がのこる神秘的湖。1周約6.4kmの湖畔でドライブにも最適です。

四季をとおして美しい湖で、サイクリングやハイキングは人気があります。導水路沿いの「余呉川堤の桜」は、菜の花と桜のあざやかな競演が楽しめ、冬季には「ワカサギ釣り」に多くの方が訪れる、癒しの場となっています。

6月から7月にかけて咲き誇る余呉湖あじさい園では、約1万株の「余呉ブルー」と呼ばれる紫陽花が楽しめます。

余呉エリア

長浜市余呉町川並地区
0749-53-2650 長浜観光協会



15 鶏足寺

紅葉だけでなく、一年を通じて緑豊かな風景が楽しめる

735年創建の古刹。石段と苔むした石垣が時を感じさせ、秋には200本のもみじの紅葉で幻想的。

木之本エリア

長浜市木之本町古橋地区
0749-53-2650
長浜観光協会

16 奥琵琶湖パークウェイ

心も体もリフレッシュ。
贅沢な絶景が堪能できる「滋賀の宝石」

18.8kmの癒しの絶景ドライブコース!春には樹齢40～45年の約3,000本の桜が道を彩り、つづら尾崎展望台は、恋人たちの聖地としても認定された絶景ポイントで、美しい琵琶湖と神秘的な竹生島を一望できます。自然歩道も整備されており、ハイキングにもおすすめ。秋には、赤と黄の紅葉が湖面に映え、エリ漁の風景も楽しめる至福の時間をお過ごし下さい。

西浅井エリア

長浜市西浅井町菅浦～岩熊(展望台から岩熊は一方通行)
0749-53-4133 長浜観光協会 北部事務所
08:00-18:00 ※夜間通行止め 12月上旬～3月末まで



17 重要文化的景観 菅浦の湖岸集落

千年続く「陸の孤島」の団結と文化を感じる集落

歴史と自然が融合した重要文化的景観。急峻な地形に生まれ、かつては琵琶湖の舟運拠点として繁栄。白洲正子が称えた「かくれ里」で、静寂と美が共存します。

西浅井エリア

長浜市西浅井町菅浦地区



18 雨森の水路と水車

水路が家並みを取り巻く、集落の美しい暮らし

美しい水路と水車が特徴的な風景を作り出しています。花が咲く美しい水路が広がる湖国百景の名所で、地域の人々の保全活動を通じて美しさを守り続けています。

高月エリア

長浜市高月町雨森地区

19 賤ヶ岳ロープウェイ

歴史的な古戦場へつながる絶景ロープウェイ



山頂から一望する琵琶湖や余呉湖、伊吹山は息をのむ美しさ。歴史と自然が共存する心洗われる絶景スポット。

木之本エリア

長浜市木之本町大音
0749-82-3009
09:00-17:00
12月～4月下旬まで

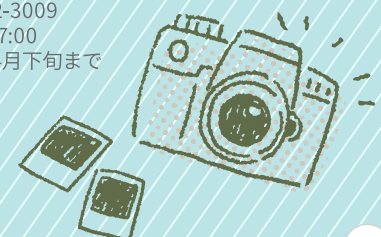



滋賀・長浜北部のロマンに触れて
心を整える旅へ出かけよう!

歴史文化体験

もっと深く知って欲しい!

20 木之本地蔵院

木之本地蔵院で叶う願い、感じる歴史

6メートルの秘仏地蔵像で全国から参拝客を集める眼病平癒の名所。片目をつむった身代わり蛙たちが住むと言われています。約300年続く大縁日では露店が100店舗以上並び、花火大会も開催。JR木ノ本駅から徒歩5分で、文化と信仰が融合した地域の夏の風物詩に出会えます。

木之本エリア

長浜市木之本町木之本944
0749-82-2106
08:00-17:00
大縁日は通年8月後半開催



23 手作り工房 木之本塾

地域文化とクリエイティビティが交差する瞬間を体験

古民家を活用した建物で、木之本北国街道沿いの活気を感じながら、手作り作品の展示や各種文化教室に参加できます。文化を発信するコミュニティの場として「教える場」「学ぶ場」「集う場」「憩う場」と、地域の活性化・伝統文芸文化の継承を行う社会貢献活動を目的に開催しています。

木之本エリア

長浜市木之本町木之本1047
090-7110-9624
教室の開催時間によって異なる



24 東アジア交流ハウス 雨森芳洲庵

「儒学者雨森芳洲」に触れ、東アジア文化の懐の深さを体験

歴史的展示から説明、講話まで、多角的に学べるスペースです。風光明媚な敷地で自然も満喫でき、己高山の景色も楽しめます。東アジアとの交流を促進するこの場所で、新たな発見を得てみませんか?

高月エリア

長浜市高月町雨森1166 0749-85-5095
09:00-16:00
毎月

25 長浜市立余呉 茶わん祭りの館

「幻の祭り」となりつつある、地域に根付いたお祭りを伝承

陶土への感謝の祭り「茶わん祭り」の魅力を伝える展示や、山車の茶わん飾りのレプリカ、伝統的な衣装や道具が並ぶ空間。県の無形民俗文化財としての祭りの背景や意義を学べる場所です。人口減少で長らく開催ができていない「幻の祭り」の奥深さに触れ、新たな発見を。

余呉エリア

長浜市余呉町上丹生3224
0749-86-8022
10:00-16:00 土日(平日は要予約)
毎月～金、冬季



21 渡岸寺観音堂[向源寺]

国宝十一面観音像が鎮座する、歴史と美の名所

日本彫刻史の「最高傑作」と称される国宝十一面観音像が鎮座する場所です。その観音像は深い慈悲の表情と美しいプロポーションで、訪れる者を引き込みます。他にも多くの貴重な仏像が数多く安置されています。

高月エリア

長浜市高月町渡岸寺50 0749-85-2632
09:00-17:00 不定休

22 菅山寺

深い歴史と豊かな自然に触れながら、心のリフレッシュを

奈良時代から続く真言宗の寺院は、学問の神・菅原道真が修行した聖地。歴史ある建造物と美しい樹木に囲まれた境内は、心を落ち着かせる場所としても人気です。御朱印の授与もあり。

余呉エリア

長浜市余呉町坂口地区
0749-53-2650 長浜観光協会

26 北淡海・丸子船の館

琵琶湖の探訪には欠かせない湖上利用の歴史が学べる



琵琶湖の歴史とロマンが詰まった施設。元禄時代から昭和30年代まで琵琶湖を賑わせた独特の帆船、丸子船の魅力を、実物展示やジオラマで体感できます。短い滞在時間で学べるのも魅力。

西浅井エリア

長浜市西浅井町大浦582
0749-89-1130
4/1-10/31 09:00-17:00
11/1-3/31 10:00-16:00 火、年末年始



現存する2隻の丸子船の1隻が
この館に収蔵されています。



駐車場が
フォトスポットに!

27 つるやパン 木之本本店

知名度は全国区。サラダパンと丸い食パンの人気店

人気の「サラダパン」以外にも、まるい食パンやラスクなど多様なメニューが楽しめます。地元住民から観光客まで、その品質と美味しさで高評価。必見、必食のパン屋さんです。駐車場にあるパンのオブジェと記念にパシャリ!

木之本エリア
 長浜市木之本町木之本1105 ☎0749-82-3162
 月～土 8:00-18:00 / 日、祝 9:00-17:00
 無休 (臨時休業あり)



28 ダイコウ醤油

「良品多種少量」がコンセプトの醤油造り



古くから交通の要衝として栄えた木之本は、酒や醤油などの醸造業が栄えた地です。そんな場所で170年以上の歴史を誇り、清らかな伏流水と伝統的製法で魅力的な醤油を提供。店舗は文化遺産に指定されています。

木之本エリア
 長浜市木之本町木之本1137 ☎0749-82-2012
 9:30-18:00
 不定休



29 はとや

元気なお母さんたちの接客でパワーがもらえる老舗



JR木ノ本駅から歩いてすぐ! 地元愛される和菓子店で、長年多くの人に愛されています。でっちゃんやういろ、自家製サンドイッチのほか、地元産にこだわった豆ご飯など名品が多数。

木之本エリア
 長浜市木之本町木之本1550-1
 ☎0749-82-3387
 08:30-18:30
 無休



30 菓子乃蔵 角屋

歴史と自然を育む木之本地蔵院の山門前の名店



1930年創業。地元食材にこだわった伝統的和菓子と、話題の新名物「蔵ロールケーキ」で人々を魅了。2階には古民家カフェも。

木之本エリア
 長浜市木之本町木之本1072
 ☎0749-82-2031
 08:00-18:00
 不定休

34 山路酒造

日本で4番目に古い酒蔵で味わう、唯一無二の桑酒



天文元年(1532年)創業。桑酒の製造で知られ、甘く香ばしい独特の風味が楽しめます。



木之本エリア
 長浜市木之本町木之本990 ☎0749-82-3037 09:00-18:00
 水

35 居川屋

心温まる和菓子の世界に足を踏み入れてみませんか?



手土産としても人気の「賤の恋」や「ゆずまん」など、上品な甘さと風味が評判の老舗和菓子店。多彩な種類があり、一度では味わい切れません。

高月エリア
 長浜市高月町高月1182
 ☎0749-85-5307
 09:00-19:00
 無休



滋賀県のお土産も
一緒に買うならココ!



36 道の駅「塩津海道あぢかまの里」

知る・観る・食べる、全てが一堂に集う道の駅

年間40万人が訪れる道の駅は滋賀の魅力がギュッと詰まっており、目で見ても楽しめる商品の数々が魅力。朝採れ野菜をはじめ、地元の漁師がその日に琵琶湖から水揚げした鮮度の高い水産物に出会えることも!

西浅井エリア
 長浜市西浅井町塩津浜1765
 ☎0749-88-0848
 09:00-17:00 (冬季09:00-16:00)
 ※土、日、祝日は1時間延長
 火



37 賤ヶ岳サービスエリア 下り

高速道路を利用しなくても入場可能なSA

地域の人気のお土産から、地元名物、グルメまで一堂に揃います。人気の和のソフトクリームで一息つきながら、滋賀と北陸の魅力を堪能できます。

余呉エリア
 長浜市余呉町坂口267-1
 ☎0749-86-3348
 24時間営業
 無休

HOTな町の

お買い物スポット



長浜北部の老舗銘菓から定番のおみやげ品まで。ここでしか買えない逸品が大集合!



31 菊水飴本舗

350年以上の歴史を誇る、全国から愛される逸品

北国街道を往来する旅人が癒されたその飴は、栄養補助やのど飴にも最適。箸で練りクルクルと巻いて食べる、砂糖不使用・自然素材の甘さが広がる飴です。

余呉エリア
 長浜市余呉町坂口576
 ☎0749-86-2028
 10:00-17:00
 不定休



32 みつとし本舗

1つの商品のみで築き上げた、老若男女に愛される味

お店の顔であるピーナッツ煎餅「丸子船」は滋賀県の養蜂園で採れたはちみつを使用。サクサクした口当たりで、心がほっとするような懐かしい味わい。

西浅井エリア
 長浜市西浅井町大浦1601
 ☎0749-89-0191
 09:00-17:00
 第2、第3日曜日 午前中(臨時休業あり)



33 石田製菓舗

全国にファン多数! 不動の人気を誇るマドレーヌ

滋賀県産小麦と卵を使用した、口どけのよい食感と上品な風味が魅力。拳ほどの大きなサイズで、口いっぱい頬張ると幸せな気持ちに包まれます。

西浅井エリア
 長浜市西浅井町塩津浜919
 ☎0749-88-0033
 09:00-17:30
 不定休

RARE SPOT!

地元民がすすめる、穴場スポット

滋賀・長浜北部をもっと満喫♪地元民に人気のスポットをご紹介します。



38 日電公園

家族から保育園の子どもたちまで、多世代で楽しめる

日本電気硝子高月事業場の敷地内にある企業公園。施設がキレイで地元の子供たちや家族連れのおアジリスになっています。解放されている植物園も楽しいスポット。

高月エリア

◆ 長浜市高月町森本113



JR高月駅東口で毎月17日に開かれている「観音さん ごえん市」。地元で採れた新鮮な野菜や湖魚、パンなどの加工品を販売しています。時期によっては、マツタケ飯やぜんざいのおもてなしも！購入品を日電公園に持って行ってピクニック気分を味わおう♪

39 柳ヶ瀬トンネル

現在使用中では日本で2番目に古い単線トンネル



明治17年に日本最長として建造され、煉瓦造りの美しいアーチと信号機（6分30秒もの赤信号）付きで車1台分の狭い道幅はスリル満点！近代化産業遺産にも認定。

余呉エリア

◆ 福井県道・滋賀県道140号
敦賀柳ヶ瀬線の滋賀県と福井県の県境

40 西野水道

6年間の歳月をかけてノミで掘り抜かれた岩穴



170年前に洪水対策として掘られた文化財。石工を招き、高さ2m、長さ250mを掘り抜きました。旧トンネルの見学も可能。隣接する新トンネルで反対側へ抜けることも可能。

見学の際には、防護用ヘルメット、長靴、懐中電灯を事務所で借りられます。

高月エリア

◆ 長浜市高月町西野地区

41 ウッディパル余呉

「泊まる」「食べる」「遊ぶ」が満喫できる、アクセス良好な人気スポット



森林に囲まれたコテージやキャンプ場、1棟貸切の宿泊施設「ヴィラ」で非日常を体感し、パターゴルフやアスレチックといった多彩なアクティビティで心も体も活性化。BBQはもちろん、レストランで地元の味も堪能できます。

余呉エリア

◆ 長浜市余呉町中之郷260
☎ 0749-86-4145
📍 施設により異なる
🔥 火（施設により異なる）

編集後記

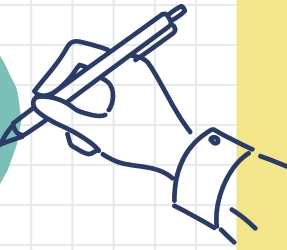

長浜商工会女性部より

マップ(vol.02)制作を振り返りますと、新型コロナウイルス感染症の蔓延で、思うように事業を進められず、感染対策を講じた制限のある中で2年の歳月を掛けて事業に取り組んで参りました。

最初にワークショップを開催して観光スポットのアイデア出しを行い、次にバスにて実際観光スポットを周りました。名前は聞いたことがあるものの、わざわざ足を運ぶことがなかった場所を訪れ、新たな発見のあるバスツアーでした。地元にはもちろん、地域外の方にもこの魅力を知ってもらいたいという思いでマップを制作しました。ぜひこのマップを片手に散策していただき、楽しい時間を過ごしていただければ幸いです。

このマップは、参加していただいた女性部員の意見を取り入れながら、多くの方に手に取っていただけるようにと願いながら制作しました。末筆ながら、女性部員をはじめ、ご協力いただいた方々に御礼申し上げます。

長浜市商工会女性部役員一同

